COMMANDO

CLASSICS

OP VERKENNING IN NORMANDIË

f. 1,00 BF. 15

nummer 56

OP VERKENNING IN NORMANDIË

Elke dag maakte de R.A.F. verkenningsvluchten boven de Franse kust en de films werden snel doorgegeven aan de Inlichtingendienst....

COPYRIGHT INTERGRAPH

Het scheen dat er duizenden krijgsgevangenen werden gebruikt om de kustverdediging en versterkingen op te bouwen...

Zeg, dat is wat nieuws, Ray!

Ja....en misschien wel belangrijk!

Bij nauwkeurige beschouwing bleken het nieuwe metalen bouwsels te zijn die net even voor de kust als anti-invasie maatregel waren geplaatst....

Deze eerste verschenen een paar dagen geleden... en ze bouwen ze snel! Ik wil inlichtingen!

Ik zal mijn verkennings-vluchten lager laten uitvoeren, hoewel dat natuurlijk veel riskanter is!

Méér dan riskant....het was verdomd GEVAARLIJK!

Ze lijken helemaal niet blij ons te zien!

Zo is het.... ze schijnen er zelfs verrekt ONGELUK-KIG over te zijn!

Die nieuwe ontdekking veroorzaakte grote opwinding in het kamp en Bill Thorn hoopte op iets gróóts....
Ze hebben Johnny erbij geroepen... dus dan MOET het wel belangrijk zijn!
Johnny? Oh, je bedoelt kapitein Lain!
BAT/103-4

Voor mij is hij JOHNNY! We zaten samen in Oxford!
Ach ja... dat was ik vergeten!

Daar komt hij! Hij ziet er niet al te vrolijk uit, lijkt het...
Dan zal hij wel slecht nieuws hebben!
BAT/103-5

Bill ging naar buiten om met zijn vriend te praten....

Is er iets op til, Johnny?

Jawel... maar ik kan je nog niet vertellen WAT het is!

Heel verstandig, Sir! Er zijn overal spionnen! Misschien ben IK er wel een!

Maak je geen zorgen, Bill! Als het bekend wordt, ben jij een van de eersten, die het hoort!

BAT/103-6

Als wij SAMEN
een klus
moeten opknappen,
is het beslist
iets BELANGRIJKS!
Fijn!

En toen de eerste briefing voor de operatie werd gehouden....

Dit is een
karwei voor
vrijwilligers! Ik
weet dat jullie je
uiterste best zul-
len doen om er
een sukses van
te maken!

BAT/103-7

Ieder van jullie heeft zijn eigen taak die hij nauwkeurig moet uitvoeren! Alleen door ons aan de planning te houden kunnen we slagen! Zijn er nog vragen?
Wanneer gaan we?

Morgenmiddag.... en tot dat moment mag niemand van jullie de basis verlaten....en als je naar huis schrijft, mag hier met geen woord over gerept worden! Is dat duidelijk?
BAT/103-8

Dan zijn we dus gevangenen!

Ik geloof dat ik liever gevangen blijf! Ha-ha-ha!

Ja, maar morgenmiddag zijn we alweer vrij!

Volgende dag...

Weet je nog toen ik captain van het rugby team was, Johnny?

Allicht! Jij was de beste speler van Oxford...!

BAT/103-9

Welnee, jij was veel beter, maar ik was SNELLER!

Nou ja, ik bereikte een beter resultaat!

Ja, en jij werd VOOR mij KAPITEIN!

Dat komt omdat ik de mazzel had bij die opdracht te zijn, die jij gemist hebt! Stom geluk!

Bill was een beetje jaloers op Johnny....

Nee, geen geluk, Johnny! Jij bent gewoon beter!

Doe niet zo maf, Bill! Vooruit, kom mee...we hebben een hoop te doen!

BAT/103-10

Tegen twee uur was de commando-groep aan boord van de onderzeeboot...

De gevaarlijke opdracht ging BEGINNEN....!

BAT/103-11

Terwijl ik met de kapitein praat, moet jij de jongens maar inlichten!

Goed! Dat klusje knap ik wel even op!

Kapitein Lain heeft me gevraagd jullie op de hoogte te brengen van onze opdracht!

Het is nu wel veilig genoeg! Niemand kan nog van gedachten veranderen!

BAT/103-12

Elke groep heeft zijn eigen taak te verrichten en in geval van een overrompelingsaanval moet elke groep voor zichzelf zorgen!

Waarom is dat, Sir?

Opdat er tenminste een PAAR van ons met de nodige inlichtingen kunnen terugkeren en de opdracht dan geen MISLUKKING zou zijn!

Het idee dat ze elkaar in geval van nood niet zouden kunnen helpen, zat de mannen wel wat dwars...

Je makkers achterlaten is nou niet bepaald MIJN idee van een groeps-opdracht!

Je hebt gelijk! Maar HIJ scheen de gedachte prèttig te vinden...!

Misschien hoopt hij dat Lain degene is die in moeilijkheden zal raken!

Dat was niet ver bezijden de waarheid....

Op de universiteit waren ze altijd grote RIVALEN!

Enfin, ik weet zeker, dat dat niet van Lain uitging! Daar staat hij boven!

Intussen was Lain bij de kapitein van de onderzeeboot...

Ik hoop dat je op de goeie koers zit, Eddy!

Zo niet, dan zou het de allereerste keer zijn! Ontspan je, Johnny!

BAT/103-15

Ziezo, Johnny! Ik heb ze op de hoogte gebracht en ze zijn allemaal bereid voor het vaderland te sterven!
Ik geloof niet dat ik dat erg leuk vind!

Ach, man.... dat is zo maar een manier om af te reageren!
BAT/103-16

Die simpele opmerking bracht een plotselinge explosie teweeg....

Waar stuur jij op aan? Waarom zou ik dan moeten AFREAGEREN?

Het spijt me, ouwe jongen! Ik bedoelde het niet persoonlijk!

Ach, vergeet het maar! Het heeft niks met jou te maken!

Jij moet niet goed bij je hoofd zijn! Waarom barstte je ineens zo uit?

Sorry, Johnny! Ik denk dat ik wat al te gespannen was!

Enfin, hou je dan wat in bedwang! Deze hele operatie hangt ervan af dat elke man zijn zenuwen volkomen onder kontrole heeft!

De Engelse onderzeeboot kroop naar de Franse kust....

Ziezo.... verder gaan we niet..!

Prima! We zullen proberen niet al te laat terug te zijn!

En zoals Lain had gezegd, hing nu het sukses van de opdracht af van het in bedwang houden van zijn zenuwen door elke man.....

In gedachten ging Lain zijn orders nog eens na....

Stel de positie van de verdedigingswerken vast en hoe ze werken!....HMM!

Maar Bill dacht aan heel wat anders....

Nou zal ik hem eens laten zien wat ik kan! Dit zal me mijn kapiteinster bezorgen!

Hier is de JUISTE PLEK!

We vertrekken om 1 uur 47 precies!

Ze gingen uit elkaar en begonnen naar de nieuwe verdedigingswerken te zoeken....

En weldra vond een van de groepen waar ze naar zochten....

KIJK eens! Wat steekt daar uit het water?

Daar waren ze nu juist voor gekomen!

Lain en zijn mannen gingen onderwater om de staketsels te bekijken....

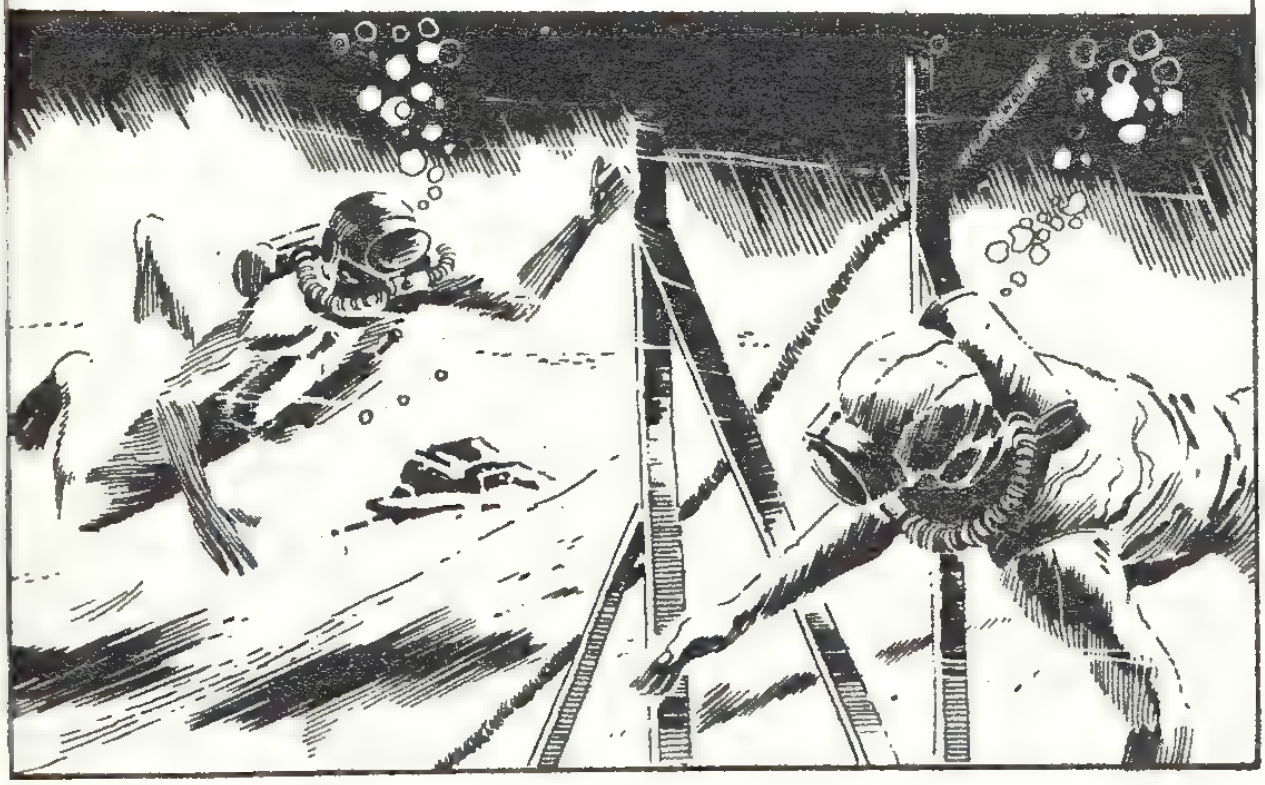

Dus konden ze van het strand af gelukkig niet gezien worden!

Intussen hadden Bill en zijn ploeg nog niets gevonden....

Ik zie helemaal NIKS, Sir!

Volgens Inlichtingen moeten ze zo'n 100 meter van het strand af zijn!

Verspreiden... maar ga niet te ver uit elkaar!

BAT/103-24

Dat hielp, want even later vond een van de commando's waar ze naar zochten....

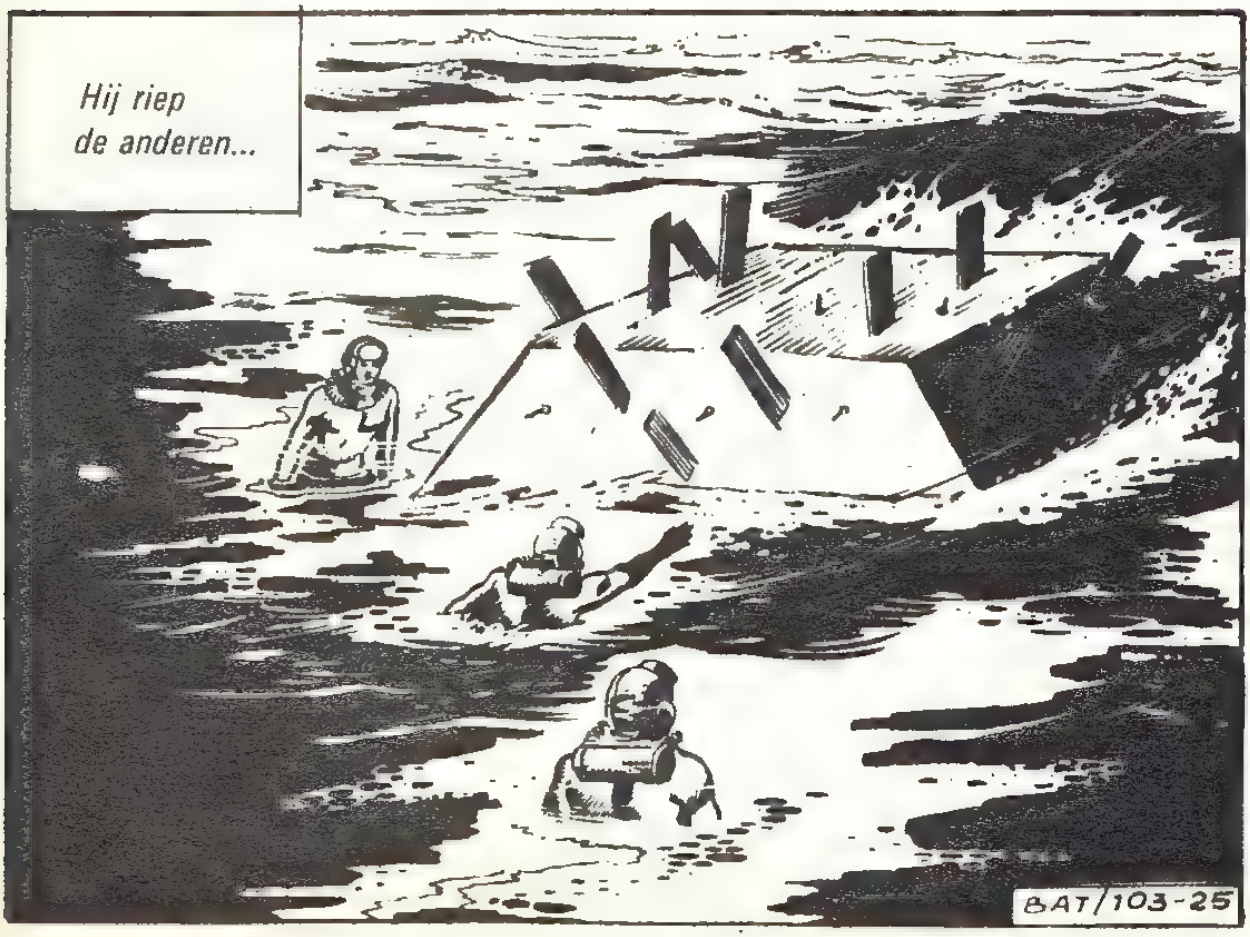

Maar plotseling....

STA.... of we schieten!

VERREK! Ze hebben ons te grazen!

Maar hun hachelijke positie was al opgemerkt....

Laat ik Lain maar gaan vertellen wat hier is gebeurd!

BAT / 103-26

Ach! Jullie zijn dus SPIONNEN!
Maak je niet DIK, ouwe jongen!

De andere man rende in volle vaart weg....
BAT/103-27

....in een poging om Lain te vinden en zo hulp voor Bill te halen!

Verdorie! Wat is er gebeurd...?

De Moffen hebben ons gepakt!

Mij ZAGEN ze niet, maar de andere twee hebben ze te grazen..!

Enfin, de Moffen hebben nog geen alarm geslagen, dus kunnen we ze nog wel redden!

Johnny Lain had zijn besluit GENOMEN....

Maar ik dacht dat ieder voor zichzelf zou zorgen!

Ja, dat was het oorspronkelijke plan, maar het is veranderd en nu we de kans nog hebben, gebruiken we die!

Ze waren het met hem eens en dus, weldra....

Terwijl de Duitsers Bill ondervroegen....

Waar zijn de anderen?

Zijn er niet! Wij zijn hier alleen!

BAT/103-30

En toen waren de bordjes verhangen!

Lain en zijn mannen rekenden spoedig af met de Duitse soldaten!

Johnny Lain viel nu werkelijk boos uit tegen Bill....

Doe wat ik je zeg....anders sleep ik je voor de KRIJGSRAAD!

En zo roeiden ze een paar minuten later uit alle macht de zee op...

BAT/103-32

.....terwijl de Duitsers hun de kogels om de oren lieten vliegen....
BAT/103-33

Gelukkig was het te donker voor nauwkeurig mikken...en zo bereikten ze zonder ongelukken de onderzeeboot....

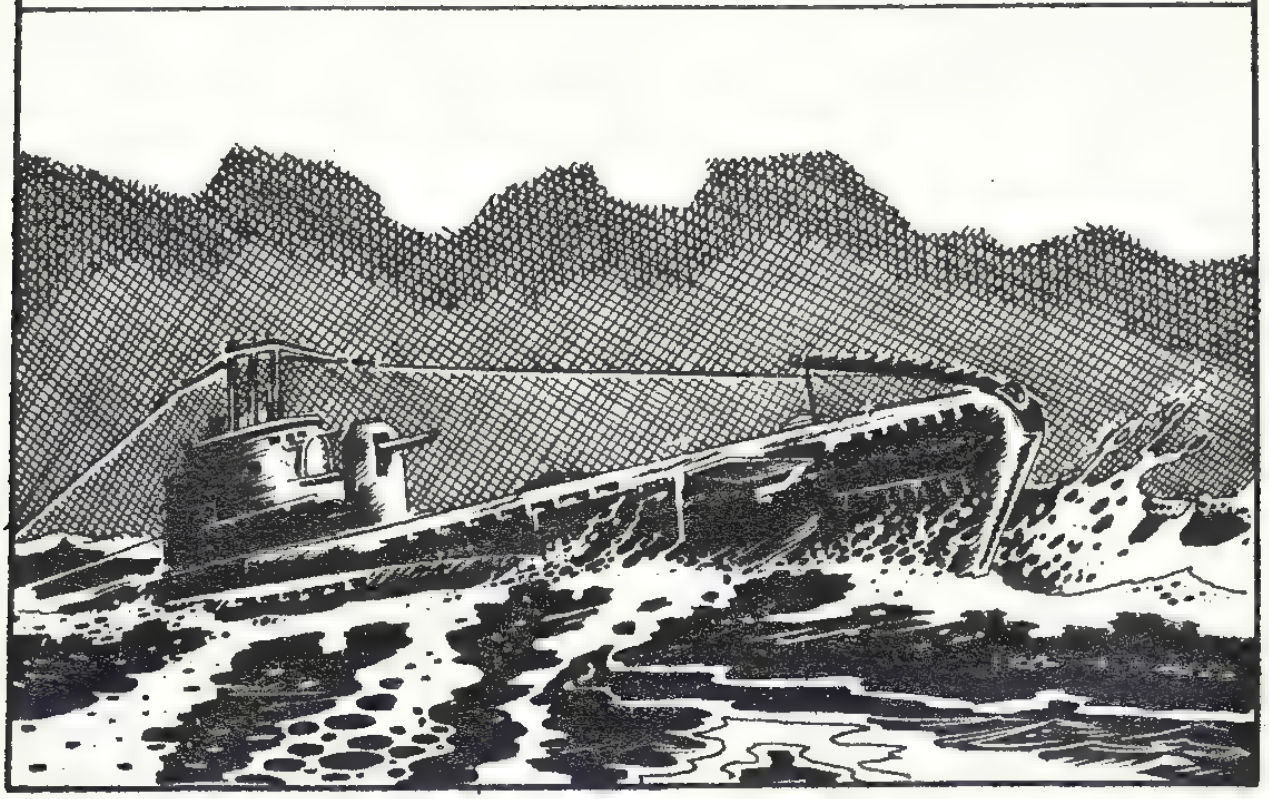

Maar je zal toch NOG wel een kans krijgen?

Jawel! Maar toch is het jammer dat we die tijd verspild hebben!

Dat was niet nodig geweest als jij je aan het originele plan gehouden had en niet als een edele ridder te hulp gekomen was!

Ziezo....eindelijk werd het menens....

Dat had je nooit mogen doen! Nou heb je de hele zaak verpest!

Je vergéét dat JIJ daardoor nog in LEVEN bent!

Dat heeft er niks mee te maken! Ik heb je niet om hulp gevraagd! We hebben GEFAALD door jouw aktie en dat zal ik in mijn RAPPORT zetten OOK!

En dus....toen ze weer in Engeland waren....

Ik ben het eens met jouw aktie, Lain! Je hebt kostbare mensenlevens gered en nu kunnen we opnieuw beginnen!

Maar, Sir! Ik...

BAT/103-36

Pas op met wat je zegt, Thorn ! Bedenk wel dat een deel van de schuld op jou rust omdat je niet VOORZICHTIGER geweest bent!

Heel goed, Sir! Dank u wel...!

Zo.... dus je hebt alweer GEWONNEN, hè...?

Ach, schei toch uit, Bill! Laten we het maar vergeten!

Maar Bill werd verteerd door jaloersheid en wilde niks vergeven....

Nee, ik ZAL het nooit vergeten! Op een dag zal ik je laten zien uit wat voor hout ik gesneden ben!

De vriendschap die jaren geduurd had, was in een paar sekonden voorbij! Een paar weken later....

Er is een nieuw operatie-plan, Lain! Ditmaal krijg je hulp van de Fransen!

Wat is dat voor plan, Sir?

BAT/103-38

De staf legt aan Johnny uit hoe de operatie in elkaar zit....en....

Ik geloof niet dat je ditmaal THORN mee moet nemen, Lain!

Hij is een goeie, Sir! Ik stel me verantwoordelijk voor de selektie!

Ga je gang dan maar! Maar wees erg voorzichtig!

Laat het maar aan mij over, Sir!

BAT/103-39

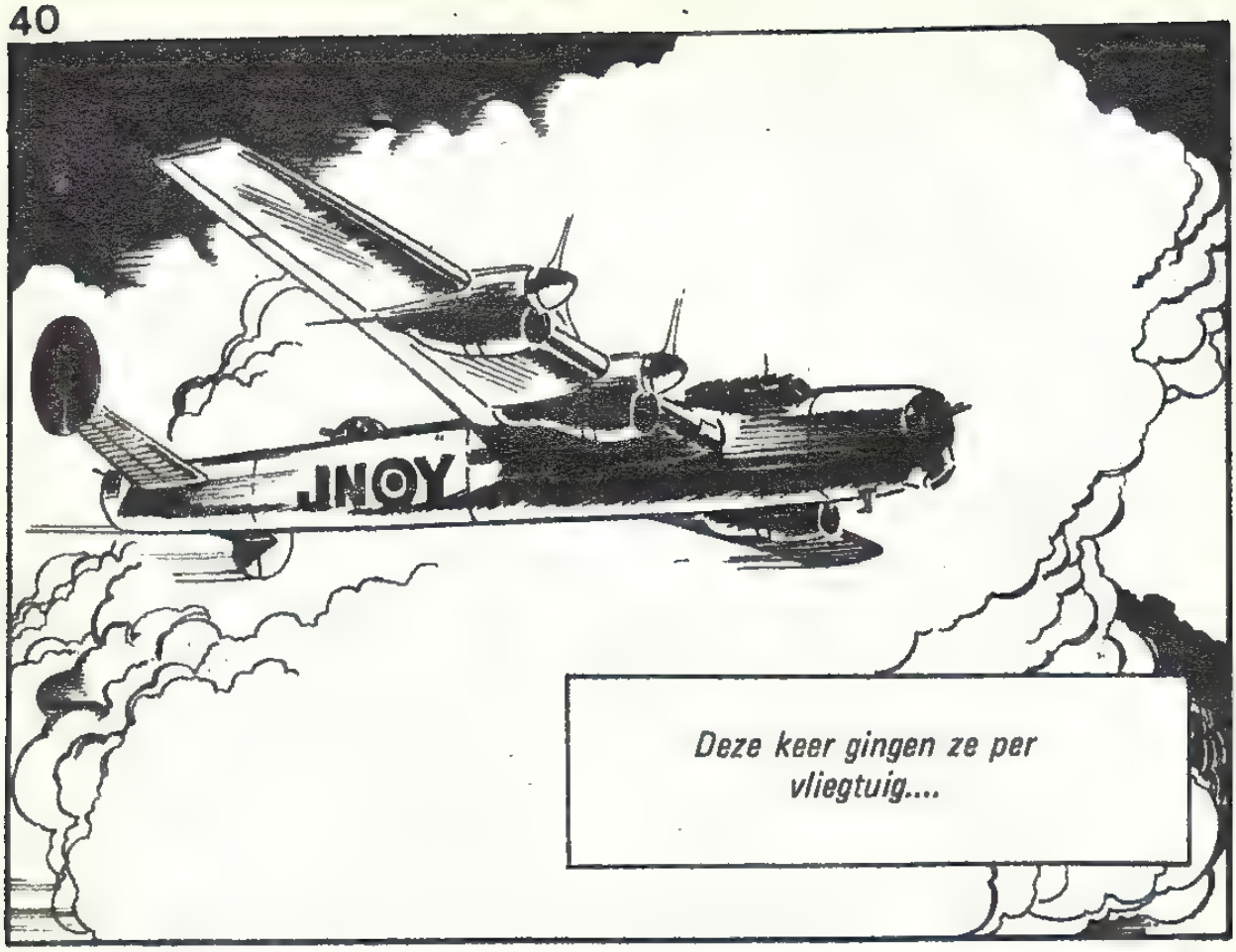
JNOY
Deze keer gingen ze per vliegtuig....

Dezelfde mannen als de vorige keer, maar nu vastbesloten te SLAGEN!
Het is nu niet lang meer! Denk erom...onze opdracht is de partizanen te ontmoeten, de inlichtingen in te winnen en weer te verdwijnen. De onderzeeboot wacht ons ook nu weer op!
BAT/103-40

"En toen kwam de dropping...

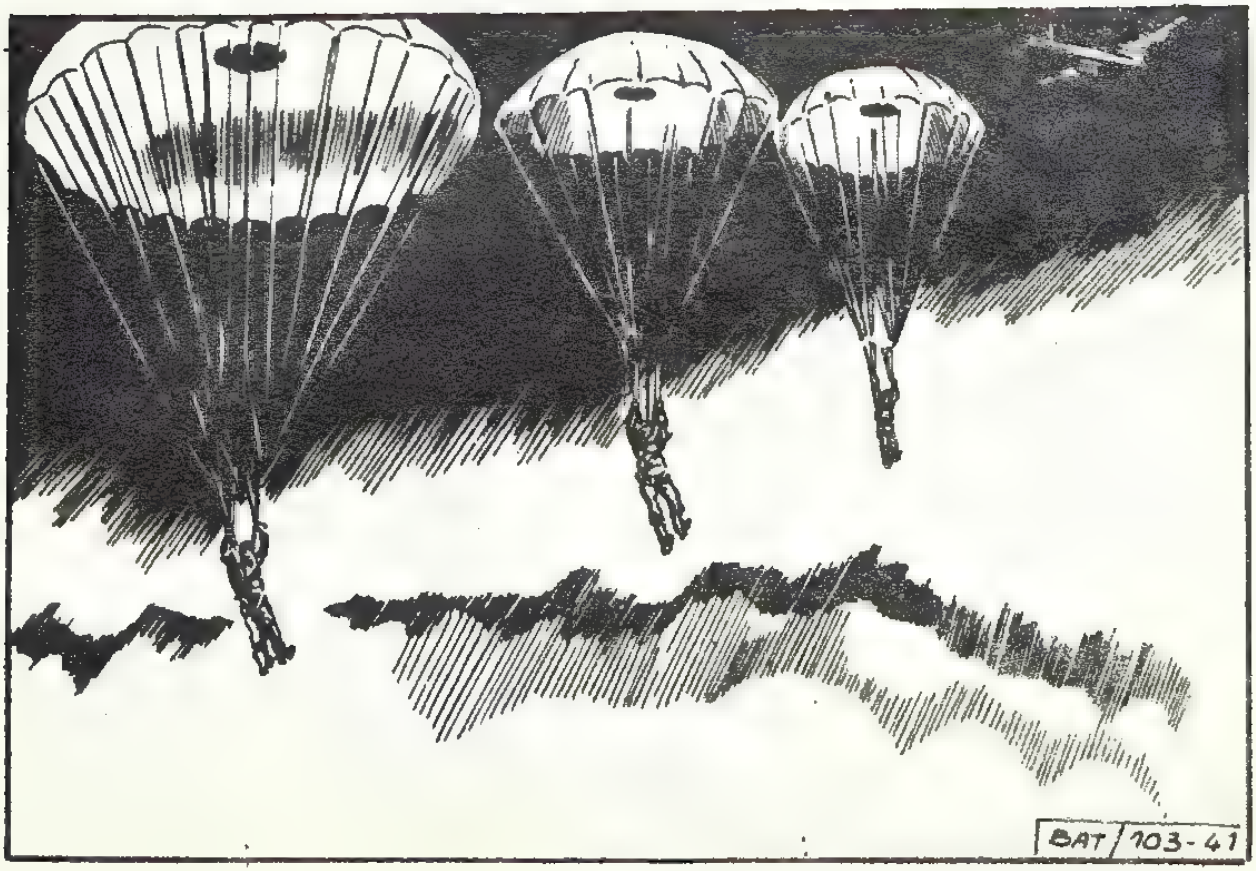
BAT/103-41

En zodra ze neer-
kwamen...

...kwamen de Fransen te voorschijn!

Ik ben Gaston! Jullie zijn precies op de juiste PLEK geland!

We hebben het goed beoordeeld....is alles klaar?

Jawel, de anderen bewaken de wegen om te zorgen dat alles gesmeerd gaat!

Het lijkt BIJNA wat AL te makkelijk!

Weldra bereikte de groep het strand....
Nu hangt het van jullie af! Wij hoeven je alleen maar te dekken!
BAT/103-44

En kort daarna....

Ik geloof dat het deze keer wel goed zal gaan!

Laten we het HOPEN!

Bills groep was gauw klaar met het werk dat ze moesten doen...

Plotseling weerklonk er een schot en een van de mannen viel gewond neer.....

AAGHH! Ik ben geraakt!

Maak je geen zorgen, Pierre! We laten je niet alleen!

Lain had het schot ook gehoord....

We moeten hiervandaan! Het karwei is gelukkig geklaard!

BAT/ 103-46

De Duitsers begonnen de groep in te sluiten....

En Bill was des duivels....

Dit kan ons een hoop TIJD gaan kosten!

Maak u geen zorgen over ons! Mijn mannen zullen uw terugtocht dekken!

En JIJ dan?

Ik zal hier bij Pierre blijven....en zorgen dat hem niks overkomt!

BAT/103-48

Maar dan zullen ze je pakken!
Dat is MIJN zaak, niet? GA nu maar!
BAT/103-49

Gaan jullie twee maar naar kapitein Lain! Ik kom later wel!

BAT/103-50

Hun toestand werd nu erg gevaarlijk....

Je moet gaan! Het sukses van de opdracht staat op het spel! Eén man doet er niet toe..... vandaag jij, morgen ik!

Ik begrijp u niet erg....

Jij redt het leven van deze man ten koste van het verlies van vele anderen!

Gelukkig was de gewonde bewusteloos en hij kon dus niets horen van wat er gezegd werd....

Hoor eens, Engelsman! De weg is vrij...dus ga nou maar! Ik neem geen bevelen van jou aan!

SAT/ 103-51

Jij zal de aard van de verzetsbeweging nooit begrijpen! Wij laten onze gewonde makkers NOOIT in de steek!

Die opmerking sloeg als een bliksem in bij Bill...

Het spijt me! Natuurlijk heb je gelijk! Laat me je HELPEN!

De Duitsers hadden nu langzamerhand groot alarm geslagen...
BAT/ 103-53

Bill maakte zich op om in het komende gevecht zijn huid zo duur mogelijk te verkopen....
BAT/103-54

Maar toen gebeurde er iets onverwachts...

De Duitsers werden tegengehouden door nauwkeurig gericht vuur...

Dat is Lain! Die komt ons HELPEN!

In zijn opvattingen is jouw vriend net als ik!

Toen de beide groepen samenkwamen....

We nemen Pierre mee terug naar Engeland! Jij mag ook mee als je wilt!

Bedankt.... maar mijn taak ligt HIER!

BAT/103-56

Bedankt voor alles wat je voor ons gedaan hebt, Gaston!

Zeg maar tegen Pierre dat ik voor zijn familie zal zorgen en dat-ie zich geen zorgen hoeft te maken!

Tegen dat de Duitsers het strand bereikt hadden, was dat verlaten....

....en de Engelsen hadden de onderzeeboot bereikt, die hen naar huis terug moest brengen....

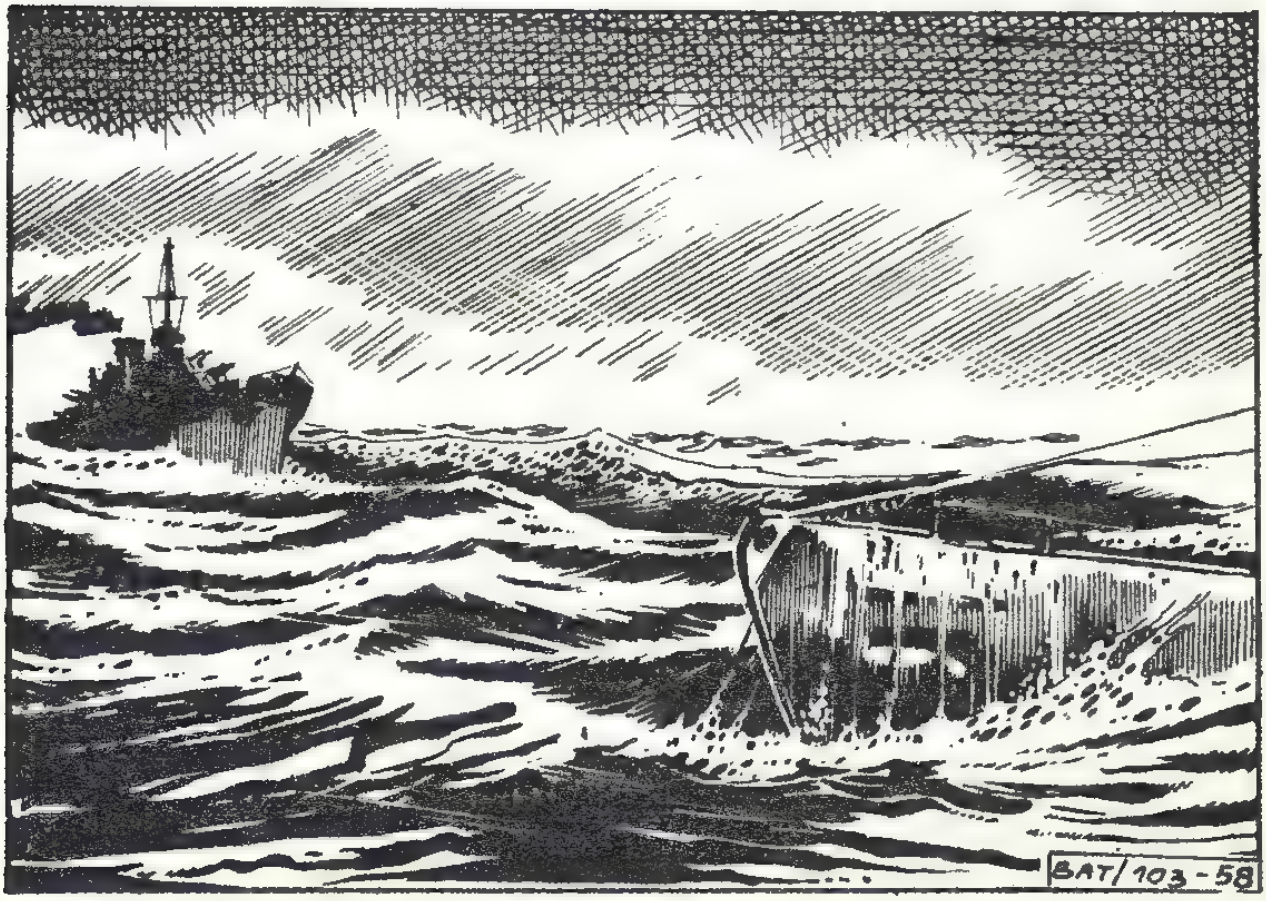

Er vaart een torpedo-jager boven ons! We moeten een noodduik maken!

Bedankt voor alles, Johnny!

Bewaar dat maar tot we uit deze rotzooi zijn!

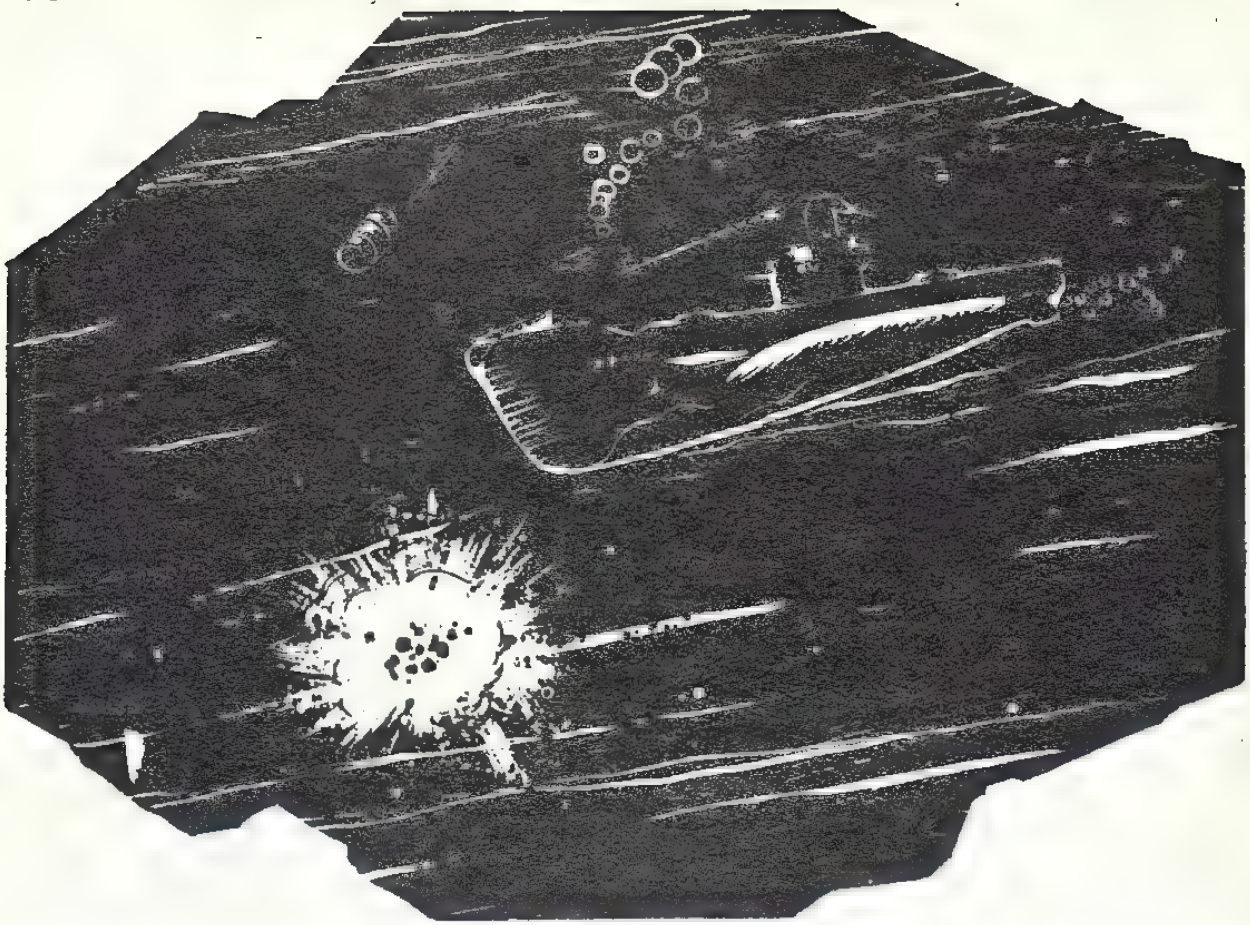

Maar een paar uur later...
Daar is het, jongens.... ENGELAND!
BAT/103-60

Na ontvangst van de gegevens van de inval, konden de deskundigen daaruit afleiden dat de verdedigingswerken niet al teveel moeilijkheden zouden opleveren als het tijd was voor de grote invasie....

Er is niet veel voor nodig om ze onklaar te maken...zelfs als ze ondermijnd zijn!

Deze inlichtingen hebben we aan jou en je mannen te danken, Lain! Dank je wel!

Ziezo, jongens.... jullie hebben twee weken verlof verdiend!

REUZE! Misschien heeft mijn meisje me intussen wel vergeten!

Misschien is ze zelfs getrouwd!

Ingepikt door een of andere burger!

Als Johnny en Bill de mannen alleen laten....

Ik moet je wat vertellen....

En ik jou, Bill! De kolonel heeft je voorgedragen voor een onderscheiding!

Dat is nu niet belangrijk, Johnny! Maar WEL dat ik nu besef dat ik door mijn stomme afgunst bijna onze vriendschap verpest had!

Dat is wel in orde, Bill.... We maken ALLEMAAL wel eens fouten!

BAT/103-63

En toen dan tenslotte D-Dag kwam, werden er tijdens de landingen vele mensenlevens gespaard als gevolg van de heldhaftigheid van een handjevol mannen....

COMMANDO CLASSICS verschijnen elke vier weken. Een CLASSICS LEKTUUR uitgave van WEEKEND B.V., Postbus 266, 1270 AG Huizen. Distributie in Nederland: BETAPRESS B.V. te Tilburg; voor België: N.V. WILLIAMS LEKTUUR, Postbus 5, 2300 Turnhout.
Printed in Spain.

JOSEP TOUTAIN EDITOR - PRINTED IN SPAIN - ALOMINSA (SANT BOI) - D.L.B. 32921-77 - ISBN 84-85138-18-X

Supergoed!